Centro de Formação de Escolas do Concelho de Cascais

CFCascais

Registo de Acreditação: CCPFC/ENT-AE-1297/17

REPÚBLICA PORTUGUESA | EDUCAÇÃO

PROGRAMA NACIONAL DE PROMOÇÃO DO SUCESSO ESCOLAR

PREVENIR A INDISCIPLINA ESCOLAR NO ÂMBITO DE UM PLANO DE AÇÃO PARA A PROMOÇÃO DO SUCESSO EDUCATIVO

Formadora:
CLAUDIA OUTEIRO

Modalidade:
Curso de Formação
Registo de acreditação CCPFC/ACC– 91291/17

Nº Horas:
25 horas presenciais

Calendarização /Horário:
setembro: 10*,24
outubro: 8, 22
novembro: 12, 26
Dezembro: 10

17H00—20H00
*17H00—21H00

Local:
Escola Básica e Secundária Matilde Rosa Araújo

Custos:
Gratuita

Destinatários:
Educadores de Infância e Professores dos Ensinos Básico e Secundário do Agrupamento de Escolas de Matilde Rosa Araújo

Conteúdos da Ação:

1. Perspetiva(s) sobre a indisciplina
2. O professor perante a mudança social
3. Fatores condicionantes da (in) disciplina centrados no professor
4. Identificação do aluno perturbador/ multidesafiador
5. Princípios de organização e gestão da sala de aula
6. Processo construtivo da disciplina

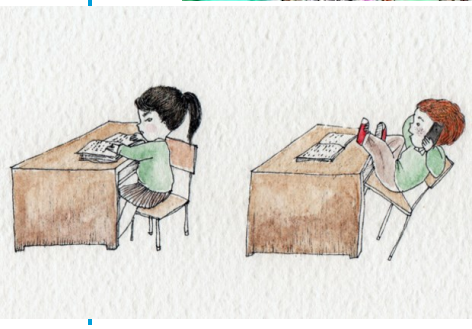

IAC Instituto de Apoio à Criança

direção-geral da educação

Inscrições até ao dia 3 de setembro , on –line na nossa página da internet

CENTRO DE FORMAÇÃO DE ESCOLAS DO CONCELHO DE CASCAIS

Escola Sede:
Agrupamento de Escolas da Cidadela
Rua Dr. Fernando M.F. Batista Viegas 1 e 1 A
2750-503 Cascais

Tel/Fax: 21 452 26 48
Correio electrónico: cfcascais@gmail.com
Site: www.cfcascais.net